



a kiwa company

Verslag

VERSLAG NR

GEN/15/61560731/00/NL/000

Origineel



Uw klantnummer: 100402620
Contractnummer: 2236031/17000



040 - INSP

Verslag van controle van elektrische installaties op laagspanning en op zeer lage spanning

Kleine Dweersstraat 45, 9140 Temse



Uitgevoerd op:

12/09/2025 14:13 - 15:09



Uitgevoerd door: YOUSSEF BOUDRAA (5897)

Conform

IDENTIFICATIE VAN DERDEN

Eigenaar

Naam, Voornaam Hady Massini
Adres Kleine Dweerstraat 45 - 9140 Temse

Opdrachtgever van de controle

Naam, Voornaam Aâzane Lhabib
Adres Bruin de Beerlaan 50, 9111 Belsele

IDENTIFICATIE VAN DE ELEKTRISCHE INSTALLATIE

Vinçotte ID	100 398 496
Adres	Kleine Dweersstraat 45, 9140 Temse
EAN-code	541 448 820 065 385 720
Netbeheerder naam	Fluvius
Nr Teller	1LGZ0468556160
Index 1.8.1 verbruik dag	1411
Index 1.8.2 verbruik nacht	1869
Gecontroleerde installatie	- Wooneenheid
Type installatie	Huishoudelijke installatie

VINÇOTTE vzw

Erkend controleorganisme - Externe Dienst voor Technische Controles op de werkplaats (EDTC)
Maatschappelijke zetel : Jan Olieslagerslaan 35 1800 Vilvoorde België tel: +32 9 244 78 30 buildingreportingnorth@vincotte.be
BTW BE 0402.726.875 RPR Brussel BNP Paribas Fortis: BE25 2100 4144 1482 BIC : GEBABEBB

GEGEVENS VAN DE CONTROLE

Basis van onderzoek	- AREI - Boek 1 van het koninklijk besluit van 08/09/2019 tot vaststelling van Boek 1 betreffende de elektrische installaties op laagspanning en op zeer lage spanning, Boek 2 betreffende de elektrische installaties op hoogspanning en Boek 3 betreffende de installaties voor transmissie en distributie van elektrische energie (B.S. 28/10/2019)
Type controle	- 6.4. Gelijkvormigheidscontrole vóór ingebruikname
Datum van de uitvoering van de installatie	- Vanaf/na 01/06/2020

GEGEVENS VAN DE ELEKTRISCHE INSTALLATIE

Voeding	Via meters DNB
Bescherming aansluiting	- Nominale waarde van de geplaatste bescherming - Max. toegelaten waarde van de bescherming van de aansluiting
Nominale waarde van de geplaatste bescherming (A)	40
Max. toegelaten waarde van de bescherming van de aansluiting (A)	40
Type van de algemene schakelaar	- Differentieelscheidingsschakelaar
Doorsnede leiding voeding bord (mm ²)	10
Voedingsleiding - Type	XVB
Spanning (V)	- 230 V AC
Groene energiemeter	Niet aanwezig

BESCHRIJVING VAN DE ELEKTRISCHE INSTALLATIE

LS-bord: Hoofdbord

Plaats van opstelling	Garage
Aardverbindingssysteem	- TT
Aantal kringen	22
Min. gemeten isolatieweerstand per kring (Mohm)	32



(Elektrisch bord - binnenkant)

RESULTATEN VAN DE CONTROLE

Uitgevoerde controles

Uitvoering van de elektrische installatie overeenkomstig de eendraadsschema's en de situatieplannen	OK (visuele controle)
Test werking van de differentieelstroominrichtingen (testknop)	OK
Test werking van de differentieelstroominrichtingen (foutlus)	OK
Visuele controle van vast of vast opgesteld materieel dat gevaar kan opleveren voor personen en goederen	OK (visuele controle)
Visuele controle van verplaatsbaar materieel dat gevaar kan opleveren voor personen en goederen	OK (visuele controle)
Beschermingsmaatregelen RA	OK
Beschermingsmaatregelen OA	OK
Continuïteit van de equipotentiale verbindingen (hoofd- en bijkomende) en van de beschermingsgeleiders	OK
Overeenstemming tussen de geïnstalleerde beschermingsinrichtingen tegen overstroom en de doorsneden	OK

De eventuele foto's ter illustratie van bv. inbreuken, opmerkingen, nota's, ... worden als voorbeeld gegeven en zijn niet limitatief.

Alleen de zichtbare en toegankelijke delen van de installatie werden gecontroleerd.

Metingen en beproevingen

Type van aardelektrode	Aardingslus
Aardingsweerstand LS - Re (Ohm)	2.33

Vastgestelde inbreuken

- Nihil

Opmerkingen

- Nihil

BESLUIT VAN DE CONTROLE

De in dit verslag beschreven installatie voldoet aan de voorschriften vermeld in de rubriek "gegevens van de controle".

Het volgend controlebezoek moet worden uitgevoerd uiterlijk vóór 12/9/2050.

De eendraadsschema's en situatieplannen van de installatie werden gedateerd en ondertekend.

De ingangsklemmen van de differentieelstroominrichting(en) geplaatst aan het begin van de installatie werden verzegeld.



Ir F. Dewint
Directeur Generaal

VERWIJZING NAAR DE REGLEMENTAIRE VOORSCHRIFTEN

Dit verslag dient bewaard te worden in het dossier van de elektrische installatie en dit dossier dient elke aangebrachte wijziging te vermelden.

De Federale Overheidsdienst die Energie onder zijn bevoegdheid heeft moet onmiddellijk in kennis worden gesteld van elk ongeval waarvan personen het slachtoffer zijn en dat rechtstreeks of onrechtstreeks te wijten is aan de aanwezigheid van elektrische installaties.

Bijlagen

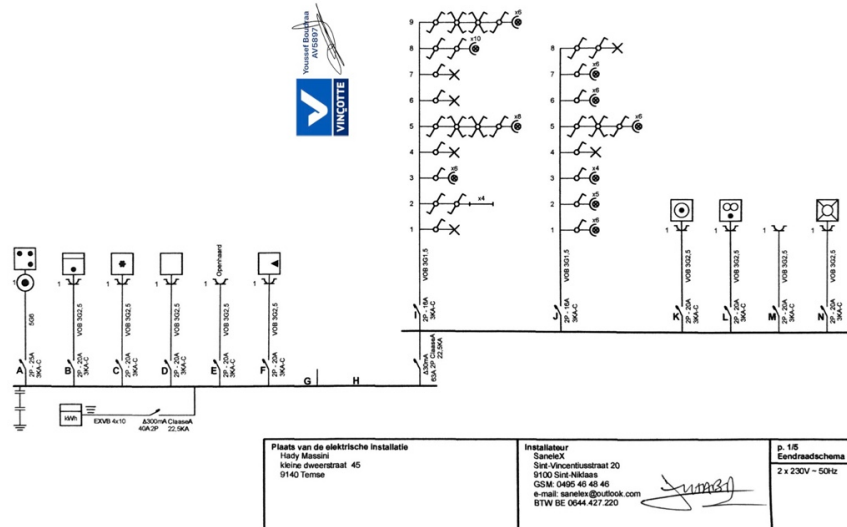



a kiwa company

Verlag

Origineel

VERSLAG NR
GEN/15/61560731/00/NL/000

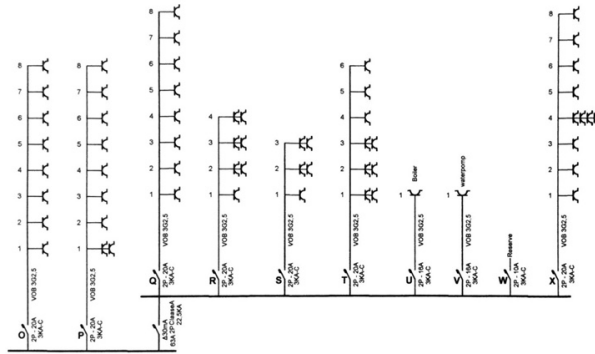

<p>Plaats van de elektrische installatie Harty Messin Kleine deenenstraat 45 9140 Temse</p>	<p>Installateur Sanelec Sire-Vincennesstraat 20 9100 Sint-Niklaas GSM: 0495 40 40 40 e-mail: sanelec@outlook.com BTW BE 0644 427 220</p>	<p>p. 2/6 Eendradsschema 2 x 230V - 50Hz</p>
---	---	---

(Eendradsschema's)



a kiwa company

Verlag

Origineel

VERSLAG NR
GEN/15/61560731/00/NL/000

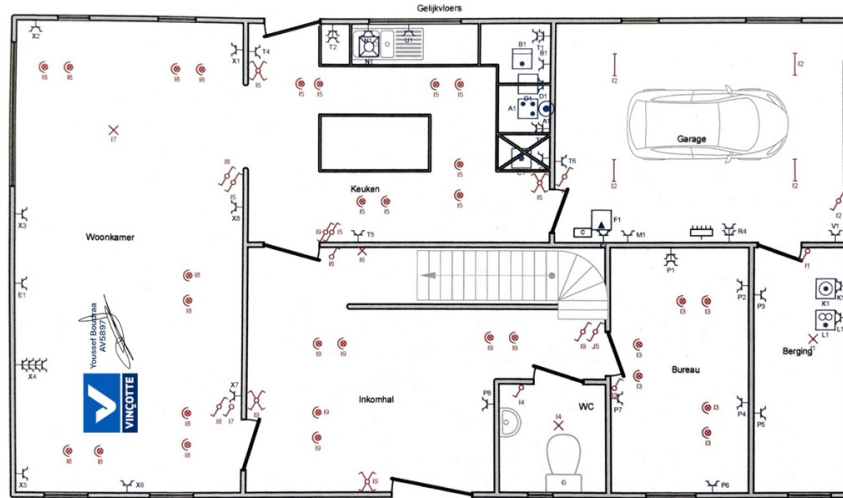

<p>Plaats van de elektrische installatie Hady Massari Kleine Oudestraat 45 9140 Torhout</p>	<p>Installateur Sanelix Sint-Vinceniusstraat 20 9100 Sint-Niklaas GSM: 0495 46 48 46 e-mail: sanelix@outlook.com BTW BE 0644 427 220</p>	<p>p. 3/5 Situatieschema 2 x 230V - 50Hz</p>
---	--	--

(Situatieplannen)



a kiwa company

Verlag

Origineel

VERSLAG NR
GEN/15/61560731/00/NL/000



Plaats van de elektrische installatie
Hady Masari
Kleine Oveerstraat 45
9140 Temse

Installateur
Sanelex
Sire-Vincelusstraat 20
9100 Sint-Niklaas
GSM: 0496 46 48 46
e-mail: sanelex@outlook.com
BTW BE 0844.427.220

p. 46
Situatieschema
2 x 230V - 50Hz

(Situatieplannen)

Zolder

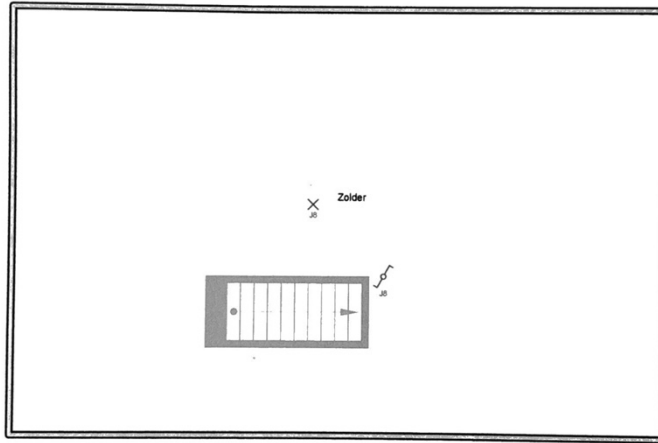

Plaats van de elektrische installatie
Hady Massini
kleine dweerstraat 45
9140 Tense

Installateur
Sanelex
Sint-Vincentiusstraat 20
9100 Sint-Niklaas
GSM: 0495 46 48 46
e-mail: sanelex@outlook.com
BTW BE 0644.427.220

p. 5/5
Situatieschema
2 x 230V - 50Hz

(Situatieplannen)